COORDINATION

BIKEN
高圧メラミン化粧板
ポリエステル化粧ボード
IBIBOARD

×

sangetsu
不燃認定
壁紙

×

sangetsu
粘着剤付
化粧フィルム
REATEC

探す手間が省けます。

簡単コーディネート。
空間を同柄で
統一できます。

Food Court

左の別冊に、使用推奨部位と
全柄の着せ替え画像があります。

高圧メラミン化粧板
IBIBOARD
VMX-5928D

不燃認定壁紙
DTH-5928

粘着剤付化粧フィルム
REATEC
YW-5928

Clinic

	IBIBOARD	壁紙	REATEC
ストライプウッド / ホワイト			
a ▸	VMWX-5922CA	DTH-5922	YC-5922
イエーリウォールナット / グレイッシュベージュ			
b ▸	VMYX-5924D [ポリ IP-5924D2]	DTH-5924	YC-5924
オリーブアッシュ / ナチュラル			
c ▸	VMYX-5930D [ポリ IP-5930D2]	DTH-5930	YW-5930
リバイブドオーク / ナチュラル			
d ▸	VMYX-5855D [ポリ IP-5855D2]	DTH-5855	YC-5855
イエーリウォールナット / ナチュラル			
e ▸	VMYX-5925D [ポリ IP-5925D2]	DTH-5925	YC-5925
シルバニアチェリー / ナチュラル			
f ▸	VMX-5928D [ポリ IP-5928D2]	DTH-5928	YW-5928
イロコ / ミディアム			
g ▸	VMYX-5898D [ポリ IP-5898D2]	DTH-5898	YW-5898
	▲1	▲2	▲3

	IBIBOARD	壁紙	REATEC
リバイブドオーク / ナチュラルホワイト			
	VMWX-5854D [ポリ IP-5854D2]	DTH-5854	YC-5854
オリーブアッシュ / ライトグレー			
	VMYX-5929D [ポリ IP-5929D2]	DTH-5929	YW-5929
セレストゥンプリマベラ / グレー			
	VMYX-5921D [ポリ IP-5921D2]	DTH-5921	YC-5921
シルバニアチェリー / ライトグレー			
	VMX-5927D	DTH-5927	YW-5927
イエーリウォールナット / ブラウン			
	VMX-5926D [ポリ IP-5926D2]	DTH-5926	YC-5926
リバイブドオーク / チャコール			
	VMX-5857D	DTH-5857	YC-5857
ストライプウッド / ブラック			
	VMX-5923CA	DTH-5923	YC-5923
	▲4	▲5	▲6

	IBIBOARD	壁紙	REATEC
ソフトスラブ / ホワイト			
a ▸	VMWX-8466TX	DTH-8466	YC-8466
ソフトスラブ / ライトベージュ			
b ▸	VMWX-8467TX	DTH-8467	YC-8467
ペインティッドウッド / ホワイト			
c ▸	VMWX-5870D [ポリ IP-5870D2]	DTH-5870	YC-5870
エイジドモルタル / ユーズドグレー			
d ▸	VMWX-3538TX	DTH-3538	YC-3538
	▲7	▲8	▲9

	IBIBOARD	壁紙	REATEC
ソフトスラブ / モカ			
	VMYX-8468TX	DTH-8468	YC-8468
ソフトスラブ / ブラウン			
	VMX-8469TX	DTH-8469	YC-8469
単色			
	VM-7039U [ポリ IPT-7039UN]	DTH-7039	YA-7039
エイジドモルタル / ユーズドダーク			
	VMX-3647TX	DTH-3647	YC-3647
	▲10	▲11	▲12

もっと手軽に サンプル請求！

▲イビボード ▲リアテック ▲壁紙

専用サイトから手軽に、
一気にサンプル請求

品番を撮影して、
LINEで手軽に請求

3点まとめて請求できます。

リアテックとの同柄は104点

ご覧になりたい方は、
イビボード見本帳をご請求下さい。

IBIBOARD 2023 総合見本帳

ご請求はこちら
▼

メラミン、壁紙、フィルムの
3点コラボは
時短のツール

こんな悩みはないですか？

同じような色・柄の素材を集めることに、
時間を費やしていませんか？

3点コラボで**大面積を統一**できます。

届いたサンプルがイメージに合わず
再び選び直す事ないですか？

再度選んで請求すると、
約2日〜4日※の時間のロスになります。
※当社調べ

じっくりこだわりたいのに、
時間がない時ありませんか？

まずは3点コラボで空間を統一して、
こだわりの**アクセントを足す**。

気が付いたらコストがあわなかった。

比較的傷のつきにくい場所には、
コストパフォーマンスに優れる壁紙で。

(例) 右のイメージ採用柄
リアテック(YW-5928) 8,200円/㎡　壁紙 (DTH-5928) 1,090円/㎡
※リアテック及び壁紙の価格は2023年7月現在のもので、やむを得ず価格変更する場合がございます。ご注文の際は株式会社サンゲツにご確認下さい。

Architect Voice ——— ご採用の声

コスト面を配慮しつつ、高級感のある現場を目指し採用しました。
メラミン化粧板・リアテック・壁紙で大面積を同柄にできるため、
引き算でアクセントを入れるといった感覚でコーディネート。
結果、まとまった高級感のある空間ができ、お施主様からも好評でした。

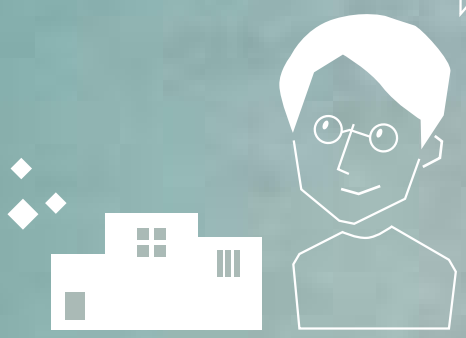

BIKEN

高圧メラミン化粧板 ポリエステル化粧ボード

IBIBOARD

sangetsu

不燃認定 壁紙

sangetsu

粘着剤付 化粧フィルム

REATEC

3点コラボはこんなところで使われています

メラミン化粧板（イビボード）

テーブル、カウンター、パーティション、
什器（ディスプレイ台・棚板・植栽ＢＯＸなど）

耐久性・耐熱性・耐水性に優れた高圧メラミン化粧板。
テーブル天板、什器など、表面硬度が必要な場所に適しています。
メラミン化粧板は抗ウイルス・抗菌ですので、衛生面も安心です。

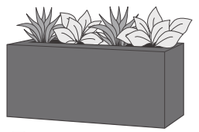

プランターBOX

ソファー下台

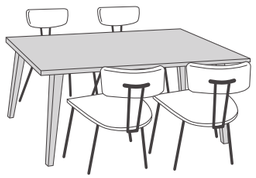

テーブル

安心をデザインのオプションにしない。
Viruhael®
ウイルヘル

SIAA ISO 21702 抗ウイルス加工

製品上の特定ウイルスの数を減少させます。
SIAAマークはISO21702法により評価された結果に基づき、抗菌製品技術協議会ガイドラインで品質管理・情報公開された製品に表示されています。
○抗ウイルス加工は、病気の治療や予防を目的とするものではありません。
○SIAA の安全性基準に適合しています。

SIAA for KOHKIN

SIAAマークは、抗菌製品技術協議会ガイドラインで品質管理・情報公開された製品に表示されています。

ウイルヘルについてはこちら▼

右の台紙ページのイメージと照らし合わせが出来ます▶

不燃認定壁紙

天井・壁

比較的傷のつきにくい場所には、
コストパフォーマンスに優れる壁紙をおすすめします。

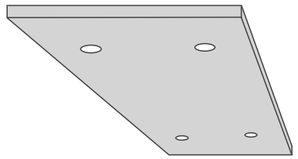

天井

粘着剤付化粧フィルム（リアテック）

扉・壁（パネル化）・腰壁・造作物、パーティション

リアルな表情と表面強度が特徴の粘着剤付化粧フィルム。
鉄扉などの金属下地への施工にも適しています。

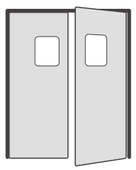

バックヤードへの
入り口のスイングドア

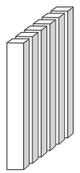

隣の人との境のルーバーパーティション
アクセントにルーバー天井

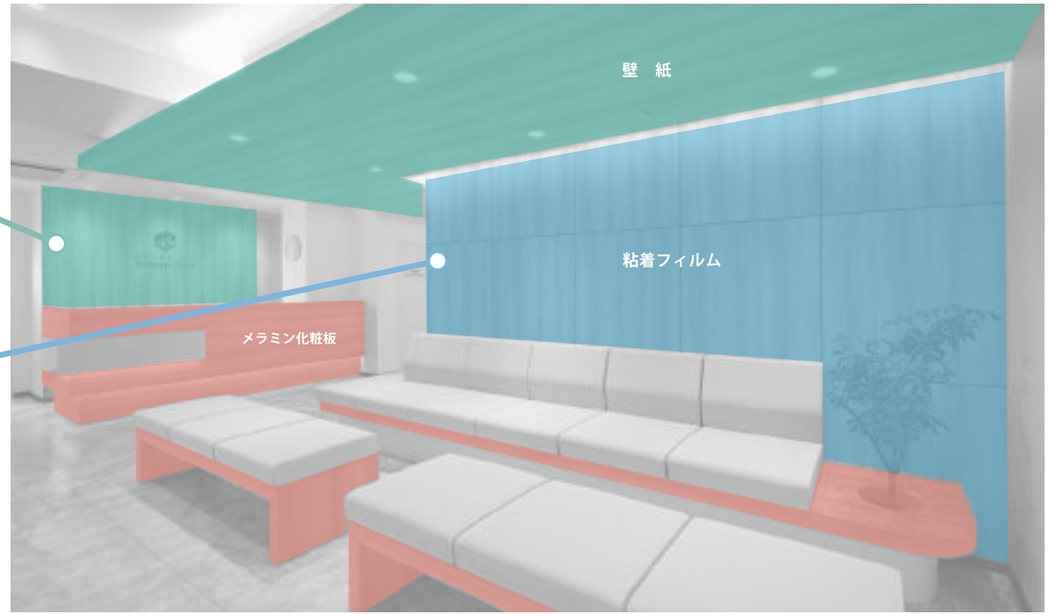

メラミン化粧板・粘着剤付化粧フィルム・不燃認定壁紙は、幅の異なる製品です。柄やリピートを合わせることはできません。
また、原材料や素材の違いにより、同じ柄でも色・艶・質感などが異なり、光源や見る角度により異なります。連続面でのご使用は避けて頂き、あらかじめサンプルなどで現物を見てご確認下さい。
粘着剤付化粧フィルム（リアテック）／不燃認定壁紙は、株式会社サンゲツの取り扱い商品です。粘着剤付化粧フィルム（リアテック）／不燃認定壁紙については、株式会社サンゲツまでお問合せ下さい。

IBIKEN
高圧メラミン化粧板
ポリエステル化粧ボード
IBIBOARD

×

sangetsu
不燃認定
壁紙

×

sangetsu
粘着剤付
化粧フィルム
REATEC

患者さまに配慮した、
落ち着いた空間づくり

5921
IBIBOARD VMYX-5921D Ⓟ
壁紙 DTH-5921
REATEC YC-5921
セレストゥンプリマベラ　グレー

5929
IBIBOARD VMYX-5929D Ⓟ
壁紙 DTH-5929
REATEC YW-5929
オリーブアッシュ　ライトグレー

5922
IBIBOARD VMWX-5922CA
壁紙 DTH-5922
REATEC YC-5922
ストライプウッド　ホワイト

8466
IBIBOARD VMWX-8466TX
壁紙 DTH-8466
REATEC YC-8466
ソフトスラブ　ホワイト

8467
IBIBOARD VMWX-8467TX
壁紙 DTH-8467
REATEC YC-8467
ソフトスラブ　ライトベージュ

8468
IBIBOARD VMYX-8468TX
壁紙 DTH-8468
REATEC YC-8468
ソフトスラブ　モカ

5924
IBIBOARD VMYX-5924D Ⓟ
壁紙 DTH-5924
REATEC YC-5924
イエーリウォールナット　グレイッシュベージュ

5928
IBIBOARD VMX-5928D Ⓟ
壁紙 DTH-5928
REATEC YW-5928
シルバニアチェリー　ナチュラル

5930
IBIBOARD VMYX-5930D Ⓟ
壁紙 DTH-5930
REATEC YW-5930
オリーブアッシュ　ナチュラル

5925
IBIBOARD VMYX-5925D Ⓟ
壁紙 DTH-5925
REATEC YC-5925
イエーリウォールナット　ナチュラル

BIKEN
高圧メラミン化粧板
ポリエステル化粧ボード
IBIBOARD

×

sangetsu
不燃認定
壁紙

×

sangetsu
粘着剤付
化粧フィルム
REATEC

トレンドを取り入れながら、
飽きのこない空間づくり

3538
IBIBOARD VMWX-3538TX
壁紙 DTH-3538
REATEC YC-3538
エイジドモルタル　ユーズドグレー

8469
IBIBOARD VMX-8469TX
壁紙 DTH-8469
REATEC YC-8469
ソフトスラブ　ブラウン

3647
IBIBOARD VMX-3647TX
壁紙 DTH-3647
REATEC YC-3647
エイジドモルタル　ユーズドダーク

5927
IBIBOARD VMX-5927D
壁紙 DTH-5927
REATEC YW-5927
シルバニアチェリー　ライトグレー

5870
IBIBOARD VMWX-5870D Ⓟ
壁紙 DTH-5870
REATEC YC-5870
ペインティッドウッド　ホワイト

5854
IBIBOARD VMWX-5854D Ⓟ
壁紙 DTH-5854
REATEC YC-5854
リバイブドオーク　ナチュラルホワイト

5928
IBIBOARD VMX-5928D Ⓟ
壁紙 DTH-5928
REATEC YW-5928
シルバニアチェリー　ナチュラル

5855
IBIBOARD VMYX-5855D Ⓟ
壁紙 DTH-5855
REATEC YC-5855
リバイブドオーク　ナチュラル

5898
IBIBOARD VMYX-5898D Ⓟ
壁紙 DTH-5898
REATEC YW-5898
イロコ　ミディアム

5926
IBIBOARD VMX-5926D Ⓟ
壁紙 DTH-5926
REATEC YC-5926
イエーリウォールナット　ブラウン

5857
IBIBOARD VMX-5857D
壁紙 DTH-5857
REATEC YC-5857
リバイブドオーク　チャコール

5923
IBIBOARD VMX-5923CA
壁紙 DTH-5923
REATEC YC-5923
ストライプウッド　ブラック

3538～5870（品番順）

現物チップ位置

イビボード	VMWX-3538TX ── 7-d
イビポリ	
壁　紙	DTH-3538 ── 8-d
リアテック	YC-3538 ── 9-d

600㎜ 1,080㎜

エイジドモルタル ユーズドグレー

自然なエイジド感、ユーズド感を表現したモルタル柄です。人気柄のためダークトーンを追加しました。

現物チップ位置

イビボード	VMX-3647TX ── 10-d
イビポリ	
壁　紙	DTH-3647 ── 11-d
リアテック	YC-3647 ── 12-d

600㎜ 1,080㎜

ユーズドダーク

現物チップ位置

イビボード	VMWX-5854D ── 4-a
イビポリ	IP-5854D2
壁　紙	DTH-5854 ── 5-a
リアテック	YC-5854 ── 6-a

600㎜ 1,080㎜

リバイブドオーク ナチュラルホワイト

経年変化による深みと接ぎ感によるコントラストを持つ
アンティークオークの柄です。

現物チップ位置

イビボード	VMYX-5855D ── 1-d
イビポリ	IP-5855D2
壁　紙	DTH-5855 ── 2-d
リアテック	YC-5855 ── 3-d

600㎜ 1,080㎜

リバイブドオーク ナチュラル

経年変化による深みと接ぎ感によるコントラストを持つアンティークオークの柄です。

現物チップ位置

イビボード	VMX-5857D ── 4-f
イビポリ	
壁　紙	DTH-5857 ── 5-f
リアテック	YC-5857 ── 6-f

600㎜ 1,080㎜

チャコール

現物チップ位置

イビボード	VMWX-5870D ── 7-c
イビポリ	IP-5870D2
壁　紙	DTH-5870 ── 8-c
リアテック	YC-5870 ── 9-c

600㎜ 1,080㎜

ペインティッドウッド ホワイト

ラスティックなホワイト塗装仕上げをイメージした
ペインティッドパインの柄です。

5898～5925

現物チップ位置

イビボード	VMYX-5898D ── 1-g
イビポリ	IP-5898D2
壁　紙	DTH-5898 ── 2-g
リアテック	YW-5898 ── 3-g

600㎜ 1,080㎜

イロコ ミディアム

西アフリカ地域原産の高耐朽性をもつイロコ柄です。希少なリボン杢部を多く採用し、元々持つゴールドの色味を再現した上質なデザインです。

現物チップ位置

イビボード	VMYX-5921D ── 4-c
イビポリ	IP-5921D2
壁　紙	DTH-5921 ── 5-c
リアテック	YC-5921 ── 6-c

600㎜ 1,080㎜

セレストゥンプリマベラ グレー

別名ホワイトマホガニーとも呼ばれる中南米原産の高級材プリマベラ柄です。独特の模様の特徴は活かしつつ、グレイッシュカラーによりトレンド性を追求したカラーリングにしました。

現物チップ位置

イビボード	VMWX-5922CA ── 1-a
イビポリ	
壁　紙	DTH-5922 ── 2-a
リアテック	YC-5922 ── 3-a

600㎜ 1,080㎜

ストライプウッド ホワイト

木質の温もりとグラフィカルなストライプパターンが融合した
クリエイティブな創作木目柄です。

現物チップ位置

イビボード	VMX-5923CA ── 4-g
イビポリ	
壁　紙	DTH-5923 ── 5-g
リアテック	YC-5923 ── 6-g

600㎜ 1,080㎜

ストライプウッド ブラック

木質の温もりとグラフィカルなストライプパターンが融合した
クリエイティブな創作木目柄です。

現物チップ位置

イビボード	VMYX-5924D ── 1-b
イビポリ	IP-5924D2
壁　紙	DTH-5924 ── 2-b
リアテック	YC-5924 ── 3-b

600㎜ 1,080㎜

イエーリウォールナット グレイッシュベージュ

シンプルな柾目のレイアウトながら、大きくゆったりとした柄域がトレンドを感じさせる
ヨーロピアンウォールナットです。

現物チップ位置

イビボード	VMYX-5925D ── 1-e
イビポリ	IP-5925D2
壁　紙	DTH-5925 ── 2-e
リアテック	YC-5925 ── 3-e

600㎜ 1,080㎜

ナチュラル

5926～7039（品番順）

現物チップ位置
イビボード VMX-5926D ── 4-e
イビボリ IP-5926D2
壁　紙 DTH-5926 ── 5-e
リアテック YC-5926 ── 6-e

600㎜ 1,080㎜

イエーリウォールナット ブラウン

シンプルな柾目のレイアウトながら、大きくゆったりとした柄域がトレンドを感じさせるヨーロピアンウォールナットです。

現物チップ位置
イビボード VMX-5927D ── 4-d
イビボリ
壁　紙 DTH-5927 ── 5-d
リアテック YW-5927 ── 6-d

600㎜ 1,080㎜

シルバニアチェリー ライトグレー

現物チップ位置
イビボード VMX-5928D ── 1-f
イビボリ IP-5928D2
壁　紙 DTH-5928 ── 2-f
リアテック YW-5928 ── 3-f

600㎜ 1,080㎜

ナチュラル

チェリーの特徴であるガムスポットなどのキャラクターとゆったりと湾曲した木理が特徴であるブラックチェリー柄です。
繊細な色変化を大事にしつつ、モダンなカラーラインナップとしたデザインです。

現物チップ位置
イビボード VMYX-5929D ── 4-b
イビボリ IP-5929D2
壁　紙 DTH-5929 ── 5-b
リアテック YW-5929 ── 6-b

600㎜ 1,080㎜

オリーブアッシュ ライトグレー

現物チップ位置
イビボード VMYX-5930D ── 1-c
イビボリ IP-5930D2
壁　紙 DTH-5930 ── 2-c
リアテック YW-5930 ── 3-c

600㎜ 1,080㎜

ナチュラル

ヨーロピアンアッシュの心材部がオリーブグリーン色の暗色になっている希少個体はオリーブアッシュと呼ばれます。
明るい辺材部とのコントラストの美しさを大きなスケールで再現した特別なアッシュ材の柄です。

現物チップ位置
イビボード VM-7039U ── 10-c
イビボリ IPT-7039UN
壁　紙 DTH-7039 ── 11-c
リアテック YA-7039 ── 12-c

600㎜ 1,080㎜

単色 ブラック

現物チップ位置
イビボード VMX-8469TX ── 10-b
イビボリ
壁　紙 DTH-8469 ── 11-b
リアテック YC-8469 ── 12-b

600㎜ 1,080㎜

ソフトスラブ ブラウン

ほどよいスラブ糸によるニュアンスの変化を持つベーシックなファブリック柄です。コーディネートしやすいアースカラーのラインナップです。

8466～8469

現物チップ位置
イビボード VMWX-8466TX ── 7-a
イビボリ
壁　紙 DTH-8466 ── 8-a
リアテック YC-8466 ── 9-a

600㎜ 1,080㎜

ソフトスラブ ホワイト

現物チップ位置
イビボード VMWX-8467TX ── 7-b
イビボリ
壁　紙 DTH-8467 ── 8-b
リアテック YC-8467 ── 9-b

600㎜ 1,080㎜

ライトベージュ

現物チップ位置
イビボード VMYX-8468TX ── 10-a
イビボリ
壁　紙 DTH-8468 ── 11-a
リアテック YC-8468 ── 12-a

600㎜ 1,080㎜

モカ

ほどよいスラブ糸によるニュアンスの変化を持つベーシックなファブリック柄です。
コーディネートしやすいアースカラーのラインナップです。

品番一覧

イビボード｜高圧メラミン化粧板	イビボリ｜ポリエステル化粧ボード	不燃認定壁紙	リアテック｜粘着剤付化粧フィルム
品番	品番	品番	品番
VMWX-3538TX		DTH-3538	YC-3538
VMX-3647TX		DTH-3647	YC-3647
VMWX-5854D	IP-5854D2	DTH-5854	YC-5854
VMYX-5855D	IP-5855D2	DTH-5855	YC-5855
VMX-5857D		DTH-5857	YC-5857
VMWX-5870D	IP-5870D2	DTH-5870	YC-5870
VMYX-5898D	IP-5898D2	DTH-5898	YW-5898
VMYX-5921D	IP-5921D2	DTH-5921	YC-5921
VMWX-5922CA		DTH-5922	YC-5922
VMX-5923CA		DTH-5923	YC-5923
VMYX-5924D	IP-5924D2	DTH-5924	YC-5924
VMYX-5925D	IP-5925D2	DTH-5925	YC-5925
VMX-5926D	IP-5926D2	DTH-5926	YC-5926
VMX-5927D		DTH-5927	YW-5927
VMX-5928D	IP-5928D2	DTH-5928	YW-5928
VMYX-5929D	IP-5929D2	DTH-5929	YW-5929
VMYX-5930D	IP-5930D2	DTH-5930	YW-5930
VM-7039U	IPT-7039UN	DTH-7039	YA-7039
VMWX-8466TX		DTH-8466	YC-8466
VMWX-8467TX		DTH-8467	YC-8467
VMYX-8468TX		DTH-8468	YC-8468
VMX-8469TX		DTH-8469	YC-8469

●この一覧はイビケン株式会社のメラミン化粧板「イビボード」と株式会社サンゲツの不燃認定壁紙粘着剤付化粧フィルム「リアテック」の同柄コーディネートを提案するものです。

●原材料や製造方法が異なるため、同じ柄であっても色や艶、質感などが異なります。
また光源や見る角度によって色調が異なって見える場合があります。連続する平面での使用は避けて頂き、あらかじめサンプルなどで現物をご確認の上、ご使用ください。

●製造上、柄の位置の指定は出来ません。

●商品販売に関する詳細につきましては、「イビボード」についてはイビケン株式会社　建装事業部　各営業所まで、不燃認定壁紙「リアテック」については株式会社サンゲツの各営業窓口までお問い合わせください。

●当サンプル帳に掲載している商品及び写真等の著作権は、株式会社サンゲツ、イビケン株式会社に帰属するものであり、それらを許可なく複製・転写する事を固くお断りします。

＜サンプル請求をされる方へ＞

当社は、個人情報の保護を責務と考えます。お客様からお預りした個人情報は、
関連法令及び社内規定に基づき慎重かつ適切に扱います。
イビボードのサンプル送付又はリアテックのサンプル送付を希望されたお客様の個人情報を、
サンプルの送付・製品のご提案・販売の目的のため、株式会社サンゲツからイビケン株式会社又は、
イビケン株式会社から株式会社サンゲツへ供与させていただく場合があります。

IBKEN イビケン株式会社

本部　中日本営業課
〒503-0013 岐阜県大垣市赤花町1-45
TEL.0584-74-3916 FAX.0584-74-3357

東日本営業課
〒100-6329 東京都千代田区丸の内2-4-1
丸の内ビルディング29階
TEL.03-6206-3623 FAX.03-6206-3624

西日本営業課
〒550-0002 大阪市西区江戸堀1-12-8
明治安田生命肥後橋ビル8F
TEL.06-6445-0271 FAX.06-6445-0273

sangetsu　www.sangetsu.co.jp

sangetsu design site

FLAGSHIP サンゲツ品川ショールーム
〒108-0075 東京都港区港南2-16-4
品川グランドセントラルタワー 4F
TEL.0570-055-134　FAX.03-5463-6744

サンゲツ名古屋ショールーム
〒451-8575 名古屋市西区幅下1-4-1
TEL.0570-055-135　FAX.052-564-3229

サンゲツ大阪ショールーム
〒530-0001 大阪市北区梅田2-5-25
ハービスOSAKA 4F
TEL.0570-055-136　FAX.06-6347-9811

サンゲツ福岡ショールーム
〒812-0892 福岡市博多区東那珂1-11-11
TEL.0570-055-137　FAX.092-441-9503

sangetsu design studio

サンゲツ仙台ショールーム
〒984-0031 仙台市若林区六丁目字南98-1
TEL.022-287-3922　FAX.022-253-6806

サンゲツ金沢ショールーム
〒920-8205 石川県金沢市大友2-101
TEL.076-238-1411　FAX.076-238-1412

サンゲツ広島ショールーム
〒730-0017 広島市中区鉄砲町7-18
東芝フコク生命ビル 1F
TEL.082-223-8115　FAX.082-223-8117

北海道支社
TEL.011-251-3150　FAX.011-251-3151

東北支社
TEL.022-287-3765　FAX.022-287-2995

北関東支社
TEL.048-601-5500　FAX.048-711-2681

東京支社
TEL.03-3474-1181　FAX.03-3450-5038

中部支社
TEL.052-564-3111　FAX.052-564-3191

関西支社
TEL.06-6245-2301　FAX.06-6245-2302

中国四国支社
TEL.082-223-8110　FAX.082-223-8120

九州支社
TEL.092-441-5181　FAX.092-441-5191

[東北支社] 北東北営業所／福島営業所
[北関東支社] 群馬営業所／栃木営業所／新潟営業所／茨城営業所／長野営業所
[東京支社] 東関東営業所／多摩営業所／横浜支店／厚木営業所
[中部支社] 岐阜営業所／岡崎営業所／北陸支店／静岡営業所
[関西支社] 京都営業所／神戸営業所／東大阪営業所／南大阪営業所
[中国四国支社] 岡山営業所／四国支店
[九州支社] 北九州営業所／熊本営業所／南九州営業所

株式会社サンゲツ沖縄
〒901-2227 沖縄県宜野湾市宇地泊1-7-20
レキオススクエア宇地泊 3F F号室
TEL.098-897-8722　FAX.098-897-8724

sangetsu design studio
サンゲツ沖縄ショールーム
〒901-2227 沖縄県宜野湾市宇地泊1-7-20
レキオススクエア宇地泊 2F
TEL.098-890-2025　FAX.098-890-3789

ナビダイヤル 0570で始まる電話番号は、市内通話料金にてご利用いただけます。

2023.07